

M194 Pod tvým křížem, Pane můj

doprovod
Jeroným Klimeš

Flöte

Zpěv

Kytara

PDoprovod

Basa

8

5

F

Z

K

PD

B

8

9

F

Z

K

8

PD

B

8

14

F

Z

K

8

PD

B

8

18

F

Z

K

PD

B

Pod tvým kří - žem, Pa - ne můj, sí - lu na - lé -

E5 D5

8

22

F

Z

K

PD

B

zám. Pod tvým kří - žem, Pa - ne můj, sí - lu na - lé -

C5 H5

8

26

F
 Z
 K
 PD
 B

zám. Pod tvým kří - žem, Pa - ne můj, ší - lu na - lé -

C5 D5

8

30

F
 Z
 K
 PD
 B

zám. E5 A

8

7

33

F

Z

K

PD

B

men D5

7

7

8

7

3

8

6

36

F

Z

K

PD

B

8

41

F

Z

K

8

PD

B

8

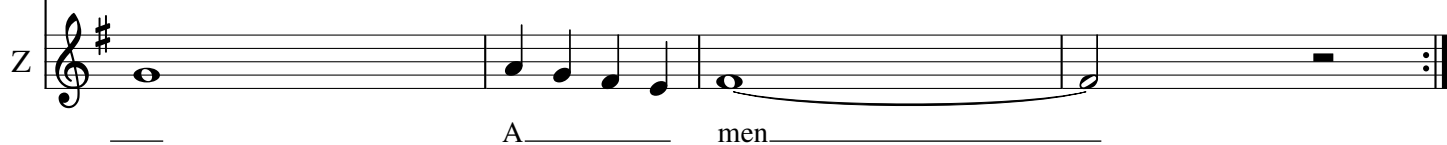
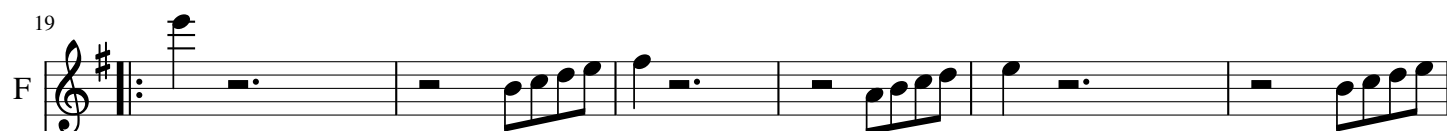
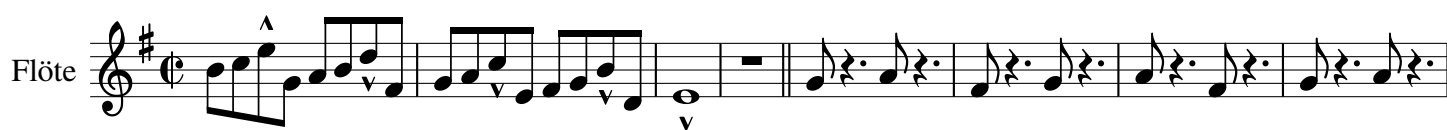

M194 Pod tvým křížem, Pane můj

doprovod
Jeroným Klimeš

4 14

Pod tvým kří - žem, Pa - ne můj, sí - lu na - lé - zám.

23

Pod tvým kří - žem, Pa - ne můj, sí - lu na - lé - zám.

27

Pod tvým kří - žem, Pa - ne můj, sí - lu na - lé - zám.

31

A men

Zpěv

4 14

Pod tvým kří - žem, Pa - ne můj, sí - lu na - lé - zám.

Kytara

4 14

E5 D5

8

23

Z

Pod tvým kří - žem, Pa - ne můj, sí - lu na - lé - zám. Pod tvým kří - žem, Pa - ne můj,

K

C5 H5 C5

8

29

Z

sí - lu na - lé - zám. A men

K

D5 E5 D5

8

Piano

M194 Pod tvým křížem, Pane můj

doprovod
Jeroným Klimeš

Flöte

Piano

5

F

P

9

F

P

13

F

P

17

F

Z

P

Pod tvým kří - žem, Pa - ne můj,

21

F

Z

P

sí - lu na - lé - zám. Pod tvým kří - žem, Pa - ne můj, sí - lu na - lé -

26

F

Z

P

zám. Pod tvým kří - žem, Pa - ne můj, sí - lu na - lé - zám.

31

F

Z

P

A men

35

F

P

37

F

P

Basa

M194 Pod tvým křížem, Pane můj

doprovod
Jeroným Klimeš

Zpěv

4 14

Pod tvým kří - žem, Pa - ne můj, sí - lu na - lé - zám.

Basa

8

23

Z

Pod tvým kří - žem, Pa - ne můj, sí - lu na - lé - zám.

B

8

27

Z

Pod tvým kří - žem, Pa - ne můj, sí - lu na - lé - zám.

B

8

31

Z

A men

B

8

35

Z

B

8

Zpev_PDoprovod

Zpev_PDoprovod

Zpěv

PDoprovod

Z

PD

19

Z

Pod tvým kří - žem, Pa - ne můj, sí - lu na - lé - zám.

PD

23

Z

Pod tvým kří - žem, Pa - ne můj, sí - lu na - lé - zám.

PD

27

Z

Pod tvým kří - žem, Pa - ne můj, sí - lu na - lé - zám.

PD

31

Z

A men

PD

34

Z

PD

7

3

38

Z

PD