Odpovědi ke zpívané mši svaté

podle CANÉSIO

KYRIE

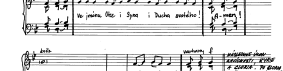

TE DEUM

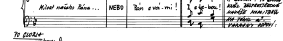

S ÚVODEM

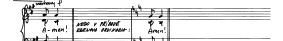

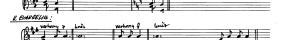

JÁNOVY (ve svátek)

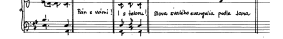

8. NOVÉHO ROKU DNY A S TRETÍMI

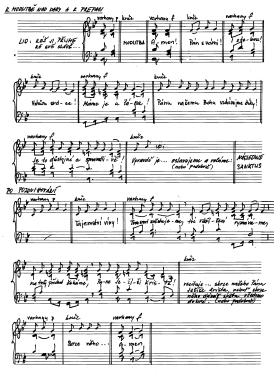

MODLITBA PŘÁNÍ

Andante (mezzo piano)

Pouze Spasitelova přítomnost... ohromujícím se zmítá!

pomalejší

Bůh nás, jaré při nás

nebesích, pomáhá se jméno tvé. Přijď království tvé. Buď vůle tvá jako

v nebi, tak i na zemi. Chléb náš každý dej nám dnes. A odpusť nám

naše viny jako i my odpouštíme naším vinníkům. A neuvedl nás

nás zlého do pokušení.

Ty ochránil nás... ...od zlého krásta!

v pokoi - že - ní, ale zbav nás od zlého!

vivacissimo

Bůh

Bůh

Bůh

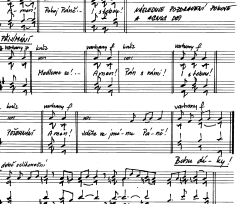
VÁLEČNÉ POZDRAVY! MOHOU
Tedy Tebe!
Te sv. Václavi!
Hodíme se!...
Hymnu!
Tato z nás!
Tato z nás!
Tisícráte!
Vidíte se jsou zas Ta-to!
Bodou dě-ky!
V pavé vzdálenosti
Bodou dě-ky ale-lu-ja, a-le-lu-ja.